

CUIDAR DE VOCÊ. ESSE É O PLANO.



Ano 12 **Nº37**

Janeiro a abril/2021

www.unimedjpr.coop.br

**Mala Direta Postal
Básica**

9912450978/2018 - DR/RO

UNIMED JI PARANA COOP DE
TRAB MEDICO

CORREIOS

Bem Viver

Unimed



**Conheça a Unimed Mais.
Um plano de saúde que cabe no seu bolso!**

Pag.16

CONECTE-SE COM



A UNIMED JI-PARANÁ

CARO LEITOR

O desafio continua!

Completamos um ano de pandemia e embora as vacinas sejam uma realidade ainda estamos longe de atingir a tão sonhada imunidade em massa, mas não deixamos nos abater. Não permitimos que nada ceife o desabrochar de nossos sonhos. Em 1995, lançamos a semente que germinou a Unimed Ji-Paraná e 26 anos depois realizamos um novo sonho, inauguramos o nosso primeiro serviço próprio, a Unimed Mais.

A Unimed Mais nasce após anos de amadurecimento de uma ideia e com muito planejamento e valorização de cada centavo investido, passamos a disponibilizar aos cidadãos de Ji-Paraná um novo conceito em cuidados com a saúde. Somos nós – com nosso cuidado, carinho e muita empatia – que vamos cuidar de você!

Até o final deste semestre inauguraremos mais duas unidades de serviços próprios em Ji-Paraná. A primeira é um Centro de Fisioterapia que, com uma equipe multidisciplinar, ofertará os mais modernos tratamentos na área. E em seguida abriremos as portas de um moderno Centro de Oncologia, com capacidade de atendimento para toda região.

A Unimed Ji-Paraná é composta por pessoas determinadas e comprometidas, e tudo isso é resultado de muito trabalho de todos que fazem parte desta Cooperativa, minha eterna gratidão a todos. Sonhamos juntos, realizamos juntos e vamos fazer muito mais, juntos.

Isso é só o começo, ainda vamos muito além.
Aguardem!



Alcilio de Souza
Diretor Presidente

EXPEDIENTE

Diretoria Executiva

- ▶ Diretor Presidente:
Alcilio de Souza
- ▶ Diretor Administrativo e Financeiro:
Rodrigo Zipparro
- ▶ Diretora de Atenção à Saúde:
Magna Sueli
- ▶ Superintendente Executiva:
Gilvani Fares

Conselho de Administração

- ▶ Edson Aleotti
- ▶ Maxwell Massahud
- ▶ Osmar da Silva
- ▶ Stênio Macedo

Coordenação Editorial

- ▶ Adriana Albuquerque
Assessora de Comunicação e Marketing
e Jornalista Responsável DRT/RO-847

Revisão editorial

Edson Aleotti

Diagramação

Eduardo Faria

Impressão



Multi Gráfica

Revista quadrimestral

Ano 12 – Nº 37
Janeiro a abril

- ▶ Tiragem: 5 mil exemplares

Fale Conosco

- ▶  Avenida Transcontinental, 1019 – Centro
Ji-Paraná/RO – 76900-091
- ▶  Fone: (69) 3411-3800
propaganda@unimedjpr.coop.br
- ▶  www.unimedjpr.coop.br

*O conteúdo das publicidades contidas nesta edição não é de responsabilidade da Unimed Ji-Paraná.

Todo cuidado que
sua família precisa
em um só lugar!

Responsável Técnico: Dr. Emílio Dordá



- Cardiologia
- Cirurgião Oncológico e Geral
- Cirurgião Plástico
- Cirurgião Vascular e Endovascular
- Clínica Médica
- Consultoria Materno Infantil
- Dermatologia
- Endocrinologia
- Fisioterapia
- Fonoaudiologia
- Gastroenterologia e endoscopia digestiva
- Ginecologia e Obstetrícia
- Infectologia
- Mastologia
- Medicina do tráfego
- Neurologia
- Nutrição
- Nutrologia
- Urologia
- Odontologia
- Oftalmologia
- Ortopedia e densitometria óssea
- Otorrinolaringologia
- Pediatria
- Perícias Médicas e Medicina do Trabalho
- Pneumologia
- Psiquiatria
- Reumatologia
- Ultrassonografia
- Vacinas
- Ceraji - Exames de Imagem
- Biomed - Exames Laboratoriais



ESPAÇO SAÚDE
Nossa especialidade é cuidar de você!

Av. Transcontinental, 1196 - Bairro Casa Preta
Ji-Paraná/RO - Fone: 3423-4362



Dr. Bartolomeu Basílio

CRM 1655-RO

GASTROENTEROLOGISTA - FBG/AMB RQE-1094
ENDOSCOPIA DIGESTIVA - SOBED/AMB RQE 1141

DOENÇAS HEPÁTICAS E DE VIAS BILIARES

Atendemos
convênios e
particulares



Espaço Saúde

Av. Transcontinental, 1196 - 3º andar - sl. 303 e 304
Casa Preta - Ji-Paraná/RO - 76.907-552



69 3416-9392 - 98127-9324

bartolomeugastro@hotmail.com
mob2015@outlook.com.br



SUMÁRIO

26 anos cuidando de você - 7

Fé, uma força que salva! - 12

Conheça a Unimed Mais - 16

A esperança por dias melhores - 19

Uni+Você - 23

Síndrome PÓS-COVID - 27



Centro Cardiológico
de **Alta Complexidade**

Serviço de **Hemodinâmica
e Unidade Coronariana**

Responsável Técnico
Dr. Alex Sandro Dos Santos Carvalho
CRM 2095 / RQE: 579

(69) 3441-7042 9 8425-5575

Atendimento **Urgência e Emergência 24 horas:**

9 9239-4057 • 9 9332-4139

Av. Rosilene Xavier Transpadini, 2200,
Jardim Eldorado, Cacoal - RO

- Ecocardiograma com **Doppler Colorido**
- Ecocardiograma **Transesofágico**
- Ecocardiograma **Pediátrico**
- Ecocardiograma **sob Stress**
- Doppler de **Carótidas e Vertebrais**
- **Cateterismo Cardíaco**
- Estudo dos vasos do coração
- **Angioplastia com Stent**
- Tratamento de artérias do coração obstruídas
- **Arteriografia e Angioplastia**
- De membros inferiores
- De carótidas e vertebrais

@cardiocentercacoal

www.cardiocentercacoal.com.br

Uma

COOPERATIVA

que tem sempre
mais para você.

No Sicoob você tem os serviços de um banco
e as vantagens que só uma cooperativa tem:

- Crédito
- Poupança
- Sicoobcard
- Previdência
- Seguros
- Consórcios
- Financiamento Auto
- Investimentos
- Sipag
- Energia Fotovoltaica

e muito mais.

Segue Lá
 sicoobunirondonia
unisicoob.com.br/unirondonia



Cooperar
é existir.



SICOOB
UniRondonia



26 anos cuidando de você!

No dia 13 de abril de 1995, às 19 horas, em uma reunião de médicos realizada na garagem de uma residência, nascia a Unimed Ji-Paraná. Era um sábado e na segunda-feira as portas foram abertas para o atendimento à população, com foco na assistência à saúde, prevenção e tratamentos médico-hospitalares.

Atualmente com quase 200 Cooperados, uma rede prestadora composta por mais de 160 clínicas, laboratórios e hospitais, além de uma unidade própria, a Unimed Mais, a Unimed Ji-Paraná é responsável por 29 municípios de Rondônia e possui cerca de 40 mil beneficiários.

Para comemorar, a Unimed Ji-Paraná realizou no dia 13 de março uma 'Live', unindo o aniversário da cooperativa e o Dia Mundial da Saúde, quando tratou o tema: “Valorização dos profissionais da saúde e cuidadores”.

“Para nós é muito significativo poder comemorar 26 anos da Unimed Ji-Paraná neste momento de

pandemia, em um período de tantas restrições, de imensas dificuldades de gestão empresarial, compartilhando conquistas com os nossos Cooperados, colaboradores e beneficiários. De forma sólida, compacta, progredindo, investindo, acreditando no mercado, acreditando que dias melhores virão”, explica o Diretor-Presidente da Unimed Ji-Paraná, Alcilio José de Souza Filho.



Este evento foi mediado pela Diretora de Atenção à Saúde, Dra. Magna Sueli, e além da participação do Dr. Alcilio, também recebeu expressiva contribuição do Diretor Administrativo Financeiro, Dr. Rodrigo Zipparro.

Unimed durante a pandemia

Desde o início da pandemia, a Unimed Ji-Paraná precisou se reinventar e aprender algumas coisas totalmente diferentes de tudo que se poderia imaginar. Todo o planejamento que foi realizado para o ano de 2020 teve que ser reavaliado. “No início de março de 2020 nos deparamos com a instalação da pandemia, quando tivemos que reaprender a trabalhar e fazer uma adequação de foco das nossas atividades. Tudo aquilo que tínhamos planejado ficou num segundo plano, pois a urgência era cuidar da pandemia: cuidar dos nossos beneficiários, cuidar dos nossos cooperados”, afirma Dr. Alcilio.

Nosso Jeito de Cuidar

Pensando na melhoria do atendimento aos seus clientes, a Unimed Ji-Paraná iniciou, em março de 2020, o Telemonitoramento de COVID-19, através da Medicina Preventiva. As solicitações de testagem foram autorizadas mesmo antes da Agência Nacional de Saúde (ANS) se manifestar quanto à obrigatoriedade deste procedimento que não constava no rol de atendimento dos planos de saúde.

Através dos casos de positividade, a Medicina Preventiva passou a realizar o acompanhamento de cada caso. Só de exames de COVID-19, foram liberados mais de 14 mil testagens. Cerca de 9 mil clientes foram monitorados.

Em maio de 2020, de forma inovadora, foi realizada a primeira 'Live' com o tema “Tratamento precoce salva vidas”. De acordo com o Dr. Alcilio, a Unimed possui estatística comprobatória relativa à indicação do tratamento precoce.

“Não fizemos ao acaso, fizemos o caminho correto de gestão. Sabemos que há um ano, quando implementamos este tratamento precoce, salvamos vidas. Dos nossos pacientes tratados preventivamente, apenas 3 necessitaram de UTI, e mesmo

assim foram curados, não houve nenhum óbito”, complementou o Diretor-Presidente.

Para a Diretora de Atenção à Saúde, Dra. Magna Sueli, um ponto de grande importância foi a tomada rápida de decisão entre os gestores da cooperativa, o que permitiu a implantação de novas ferramentas de apoio ao tratamento das pessoas com coronavírus. “Quando nos deparamos com a realidade de que a pandemia não iria parar, em fevereiro de 2021, implantamos a Telemedicina COVID-19, uma nova forma de permitir às pessoas terem acesso ao médico sem precisar sair de suas residências.

A Telemedicina oferta uma estrutura completamente inovadora, usa a tecnologia com atendente online. “O paciente recebe todo atendimento, desde a marcação da consulta, o atendimento médico, a realização de exames, sem sair de casa no primeiro momento”, salienta a Dra. Magna Sueli, idealizadora deste projeto.

Ainda com foco no cliente, a Unimed Ji-Paraná criou um canal de atendimento exclusivo para tirar dúvidas do COVID-19, que é o (69) 3411-3810, amplamente divulgado em todas as redes sociais e meios de comunicação.

Cuidado com nossos Cooperados

“Percebemos que alguns cooperados estavam passando por momentos difíceis, com recursos comprometidos pela suspensão das atividades eletivas, buscamos dar suporte econômico-financeiro, estendendo este apoio às empresas parceiras de negócios como as clínicas e hospitais, para que pudessem permanecer com o quadro de funcionários estável. Nossa proposta era colaborar de forma a evitar a demissão em massa, pois já estávamos passando por um momento muito delicado para quem estava empregado, imagine, desempregado”, salienta o Diretor-Presidente.

Colaborador em primeiro lugar

Aumento de ventilação externa, maior espaçamento entre mesas, uso obrigatório de máscara e álcool gel, medição de temperatura, elaboração de um protocolo orientador de ações contra o COVID-19, colaboradores trabalhando em sistema de home office, entre outras medidas, foram implantadas internamente na Unimed Ji-Paraná. Reaprender como fazer foi o maior desafio enfrentado.

“O mais importante, mantivemos o emprego e a saúde de todos os nossos colaboradores. Não temos atendimento clínico na sede, mas todo o procedimento necessário para viabilizar o atendimento dos pacientes é realizado internamente. Logo, somos extremamente necessários, precisamos nos manter firmes, pois muitas pessoas dependem do trabalho que realizamos. Vencemos muitos desafios, aprendemos a trabalhar em condições adversas, não está sendo fácil, mas atingimos o nosso objetivo, que é cuidar das pessoas”, afirma Dr. Rodrigo Zipparro.

Cientes – A Unimed disponibilizou várias formas de parcelamento e renegociação de dívidas, para manter os clientes com seu plano de saúde ativo, para não deixar nenhum beneficiário sem atendimento, considerando o difícil momento em que todos estão vivendo.

Remoção – A Cooperativa manteve duas ambulâncias de UTI, totalmente equipadas, com profissionais especializados na área.

“Nossa maior preocupação sempre foi manter todos protegidos, então fizemos a aquisição de uma cápsula de transporte, onde o paciente fica envolto, dentro de um ambiente isolado, evitando a contaminação dos profissionais envolvidos na remoção. Também realizamos a aquisição de um respirador mais potente, para atender os pacientes em estado grave”, disse Dr. Rodrigo Zipparro.

Parabéns Unimed!

Com todos os cuidados necessários quanto ao distanciamento imposto pelo COVID-19, os colaboradores e a Diretoria Executiva não podiam deixar passar em branco os 26 anos da cooperativa. A confraternização foi transmitida a todos os colaboradores, que assistiram online, e um de cada setor representou os demais na cerimônia. Confirmam as fotos deste grande momento:





Outras medidas essenciais

Não menos importante, a Rede Prestadora, desde o início da pandemia, vem recebendo toda a atenção e cuidados para que mantenham a solidez necessária a permanecerem com atendimento aos beneficiários da Unimed Ji-Paraná. A Cooperativa viabilizou a aquisição de insumos, como medicamentos e até equipamentos, entre eles, respiradores.

Responsabilidade Social

Em um momento tão delicado como este que o mundo passa, a Unimed Ji-Paraná não poderia pensar apenas no seu público direto, mas sim, em toda a comunidade a qual está inserida.

Com aprovação da gestão da Cooperativa, nasceu uma parceria público/privada. Atendendo a uma demanda da prefeitura de Ji-Paraná, mais de 1.000 metros cúbicos de oxigênio foram adquiridos pela Cooperativa e doados para o atendimento a pacientes com coronavírus.

“O município estava passando por um momento muito crítico em relação a lotação de leitos de UTI, e necessitava de algumas medicações específicas para abertura de novos leitos. Então, em socorro aos nossos cidadãos, adquirimos essas mediações e disponibilizamos ao Hospital Municipal”, explicou Dr. Rodrigo Zipparro.

Saudações Cooperativistas!

Não poderíamos deixar de referenciar e agradecer aos médicos visionários, que pautados no espírito cooperativista, cheios de determinação, se uniram e fundaram a Unimed Ji-Paraná, hoje referência em atendimento assistencial de saúde.

Os nossos mais sinceros agradecimentos a:

- 1 - Alberto Y. Okamura
- 2 - Alcilio José de Souza Filho
- 3 - Antônio Gilberto Domingues
- 4 - Aparício Primus P.Lima
- 5 - Aparício Quintus P. Lima
- 6 - Benedito Carlos da Silva
- 7 - Dale Alencar L. Lacerda
- 8 - Demétrio Bidá (*in memoriam*)
- 9 - Deusdete A. Alves
- 10 - Edilena S. Moraes (*in memoriam*)
- 11 - Edson Aleotti
- 12 - Edson Marchiori
- 13 - Efraim B.N.V. Magalhães
- 14 - Hamilton F. Teixeira
- 15 - João Durval R.T. Mendes
- 16 - João Ribeiro Soares
- 17 - José Humberto R. Reinaldo
- 18 - Levindo Custódio Primo
- 19 - Luís Fernando P. Vinhosa
- 20 - Luís Sérgio A. Arantes
- 21 - Manuel Lopes Lamego
- 22 - Nobuo Sakuno (*in memoriam*)
- 23 - Paulo Roberto P. Pereira (*in memoriam*)
- 24 - Tércio Borges Ribeiro
- 25 - Toshio Shiokawa
- 26 - Valter Ângelo Rodrigues

(Fonte: Ata de Fundação da Unimed Ji-Paraná)



GASTROIMAGEM

- ✓ **RESSONÂNCIA MAGNÉTICA**
- ✓ **TOMOGRÁFIA**
- ✓ **RAIOS-X DIGITAL**
- ✓ **ULTRASSONOGRÁFIA**
- ✓ **ENDOSCOPIA**
- ✓ **COLONOSCOPIA**
- ✓ **EXAMES CARDIOLÓGICOS**

**uma CLÍNICA COMPLETA
para VOCÊ!**



Dr. Edson Aleotti
Diretor Técnico Médico
CRM-RO 1045/RQE 2143

 **69.3421-5833**

 administracao@gastroimagemjp.com.br   [@gastroimagemjp](https://www.instagram.com/gastroimagemjp)

RUA SÃO JOÃO, 1341 - B. CASA PRETA - JI-PARANÁ/RO
www.gastroimagemjp.com.br

Fé,

uma força que salva!

Em meio a pandemia, onde o inesperado tomava conta do mundo, a professora e gestora, Neila Giron, de Cacoal (RO), é surpreendida com algo novo em seu corpo. Mesmo com todos os cuidados preventivos, exames realizados a cada seis meses, ao tomar banho e assim tocar suas mamas, ela percebe um caroço, o que a deixou, instantaneamente, em alerta.

Neila, de imediato, entrou em contato com seu médico informando o ocorrido e ele já lhe solicitou exames para auxiliar a realizar o diagnóstico. “A princípio eu imaginei que era uma alteração hormonal por conta da tensão pré-menstrual, até porque eu havia me submetido a uma mamografia no início de 2020, há menos de seis meses desta descoberta. Então, assim que me submeti a uma ultrassonografia, solicitada na ocasião, a médica já informou que eu necessitaria realizar uma biópsia. Veio então o resultado de carcinoma, então já marcamos a cirurgia e em seguida iniciei a quimioterapia. Foi tudo muito rápido”, relata a professora.

Aos 47 anos de idade, Neila explica que não é fácil receber um diagnóstico deste, é um impacto muito grande. Mas ressalta que é fundamental que a mulher se conheça, toque seu corpo e assim possa descobrir logo no início, quando há algo diferente. “É impressionante quando trabalhamos a nossa saúde mental, quando temos amor próprio, quando confiamos em Deus, além de termos bons profissionais, família, amigos, e quando temos histórias de pessoas que venceram o câncer. Tudo isso nos deixa extremamente fortes e alicerçadas. Sou muito grata, pois em Cacoal temos profissionais excelentes, desde o pessoal que fez o diagnóstico, falo das clínicas, laboratórios, até os médicos.

São pessoas humanas, gentis, amáveis”, salientou. Enfrentar o medo de dividir o diagnóstico com os familiares foi outra barreira quebrada por Neila.

A insegurança de não saber qual seria a reação de sua mãe e dos seus filhos, a angustiava muito, mas confessa que o apoio que recebeu deles foi essencial para que ela vencesse todos os medos e tivesse forças para lutar.

Durante seu tratamento, Neila foi referência de força e conforto para aqueles que passavam por situações semelhantes. Ela explica que buscou sempre sorrir mais, se manter bonita, de unhas bem-feitas, bem vestida, para mostrar a todos que não devem deixar se abater, pois a autoestima, a fé, são fundamentais para uma boa recuperação.

O **TABU** de falar sobre o assunto

Para Neila, quebrar o tabu de falar sobre o câncer entre familiares e amigos é muito importante. Além do seu diagnóstico, sua prima também passou pelo mesmo problema. Então, por que não falar sobre o assunto e quebrar as barreiras deste tema que, para muitos, é uma sentença de morte?

“Não é porque você não tem uma mama, não tem cabelo, que deixou de ser mulher, de ser feminina. Somos mulheres, fêmeas, temos desejos, vontades e necessidades. É a nossa essência. Temos que extrair o melhor de tudo, é para o nosso crescimento como ser humano. E temos que sempre falar sobre isso”, afirma.

Ressignificar é essencial

A professora afirma que mudou sua vida, que hoje busca novos hábitos, novas formas de concentrar a sua força para viver.

“A vida é rara e é um sopro divino! Quando chega a sua hora, tudo fica para trás: sua casa, seus bens, quem você ama. Não há significado nenhum em eu viver no sentido de ter, eu tenho que viver em função de ser. Temos que amar, incondicionalmente, amar a si e ao próximo e ter fé. Tenha perto as pessoas que te fazem bem, neutralize aquelas que não te acrescentam nada”, completou.

GRA TI DÃO

Neila tem uma gratidão especial por fazer parte do Senac, que a possibilitou ter um plano de saúde Unimed. “Além de Deus ter me amparado, eu tive apoio de instituições que me permitiram fazer tudo muito rápido. Desde o primeiro momento, até agora, tudo que eu fiz foi pela Unimed. Em nenhum momento deixei de fazer algum exame ou procedimento porque não foi liberado. Foi tudo muito rápido, para quem tem um diagnóstico de câncer agressivo, como foi o que eu tive, a rapidez é vida. Eu celebro a vida todos os dias”.



“A vida é rara e é um sopro divino!”

Neila Giron

Cuidar

é estar presente
além da presença!

Vem aí!
Centro de Oncologia
Aguardem...

ANS - n° 347507

Unimed 
Ji-Paraná

CLINIMAGEM

Tecnologia de ponta a serviço da sua saúde

Com instalações renovadas e com novos aparelhos de Ultrassom que utilizam mais novas e mais atuais tecnologias existentes na área.



DR. FRANCISCO A. PINHEIRO

CRM 560 - RQE: 1032

Título de Especialista em
Ultrassonografia Colégio
Brasileiro de Radiologia



CLINIMAGEM

Centro de Medicina e Imagem de Cacoal

Av Guaporé, 2558 - Centro - Cacoal/RO



69 3441-3571 - 3443-6297

98444 3571

UNIMED MAIS

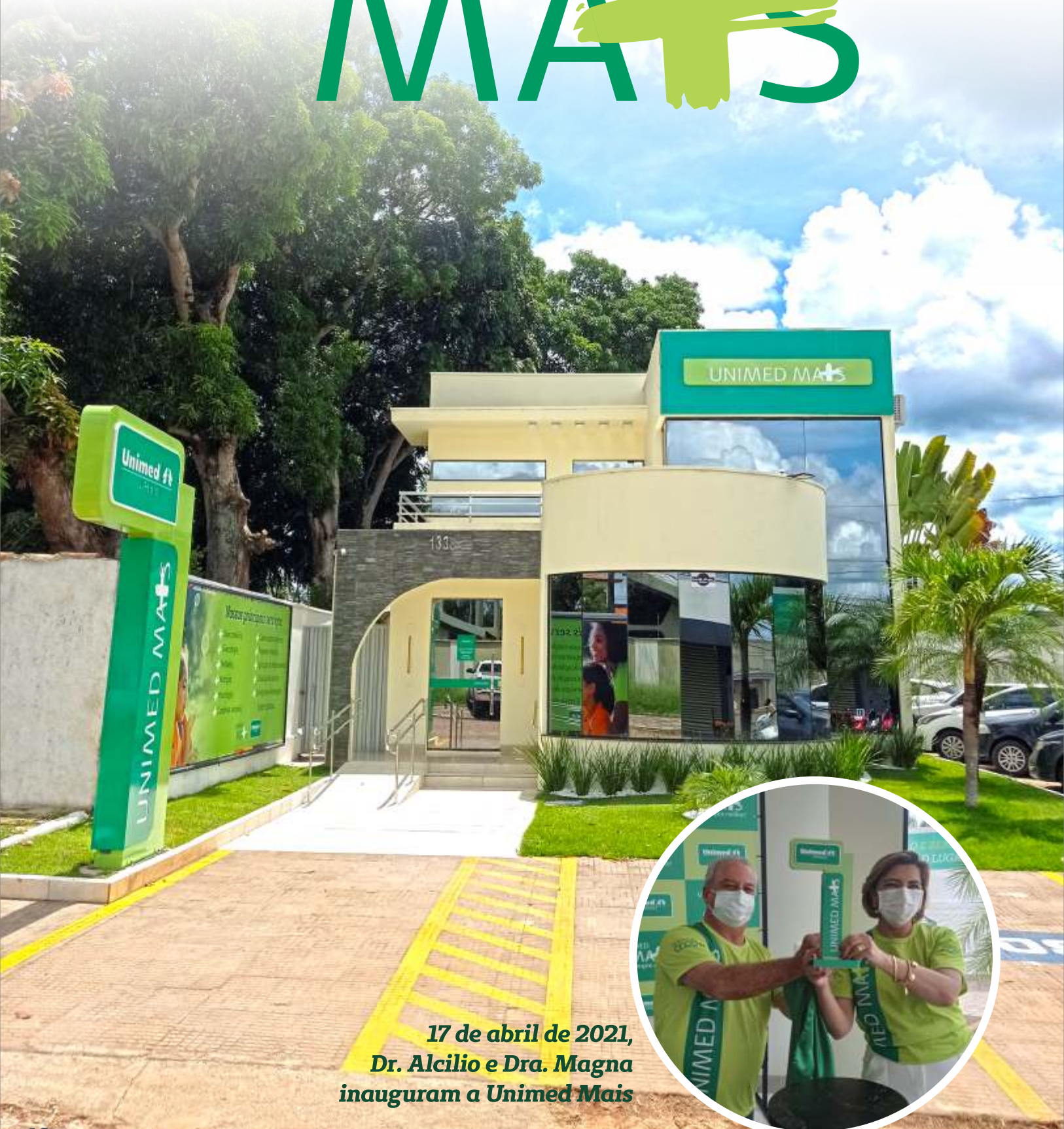

**17 de abril de 2021,
Dr. Alcilio e Dra. Magna
inauguram a Unimed Mais**

Trabalhador saudável é sinal de produtividade e satisfação!

A Unimed Ji-Paraná, responsável por atender 29 municípios em Rondônia, realizou mais um sonho, inaugurou o seu primeiro serviço próprio em Ji-Paraná, a Unimed Mais.

Este novo conceito de cuidar da saúde tem como objetivo a promoção da melhoria da qualidade de vida e bem-estar da população economicamente ativa, dando prioridade à manutenção da saúde e prevenção de doenças.

O local foi especialmente preparado para receber os trabalhadores do município de Ji-Paraná e seus familiares. Conta com diversas especialidades médicas e serviços de promoção da saúde, entre eles: clínica geral, ginecologia, pediatria, nutrição, psicologia, serviços de enfermagem, sala de medicação, medicina preventiva, pequenas cirurgias e rede de apoio referenciada.

“Este é um projeto piloto que iniciamos por Ji-Paraná, por ser a sede da Unimed, mas queremos replicar este modelo de assistência para outros municípios que compõe a nossa área de atuação”, afirma Dr. Alcilio José de Souza Filho, Diretor-Presidente da Unimed Ji-Paraná.

Dr. Alcilio complementa ainda: “Em 2020 tivemos que ter um foco completamente assistencial, mas agora estamos intensificando o foco em investimentos em rede própria. Ainda no segundo semestre de 2021, queremos instalar a nossa primeira unidade própria em Cacoal. Vamos trabalhar na instalação de pequenos serviços próprios na nossa área de atuação”.

A Dra. Magna Sueli, Diretora de Atenção à Saúde da Unimed Ji-Paraná, e madrinha deste projeto, explicou que “este momento é a concretização de um grande desafio e de mudança de cultura quanto ao jeito de cuidar da nossa saúde”.

Podemos ressaltar ainda diversos benefícios da Unimed Mais: atendimento multidisciplinar em um só local; preços de plano empresarial diferenciados; redução do absenteísmo; promoção de maior produtividade da força de trabalho; retenção de talentos; funcionários mais seguros com relação a sua saúde e de seus familiares.

“Ainda no primeiro semestre inauguraremos o Centro de Oncologia e Centro de Fisioterapia. Em 2021 estamos nos preparando para iniciar os nossos serviços próprios. A Unimed Ji-Paraná tem um projeto muito grande, onde serão investidos R\$ 10 milhões em uma unidade própria, localizada à Av. Transcontinental (BR-364), que, por conta da pandemia, não foi possível iniciar sua obra em 2020, mas iniciaremos em 2022. Em 2020 tivemos que ter um foco completamente assistencial, mas agora estamos intensificando o foco em investimentos em rede própria. Ainda no segundo semestre de 2021, queremos instalar a nossa primeira unidade própria em Cacoal. Vamos trabalhar na instalação de pequenos serviços próprios na nossa área de atuação”, conclui Dr. Alcilio.

“Desde o acolhimento à consulta, percebi que o serviço é inovador e completamente diferente do que estamos acostumados. É um novo jeito de cuidar do paciente que encanta e nos faz sentir muito especiais. Tive a satisfação de ser a primeira paciente de um projeto que vi nascer na Unimed Ji-Paraná, contribui com o seu desenvolvimento e hoje estou colhendo na pele os frutos do seu resultado”.

Vivian Schmidt
Gerente Financeira e Contábil.
*Primeira paciente atendida
na Unimed Mais.*



VOCÊ PRECISA DE:

- + CLÍNICO GERAL;
- + PEDIATRA;
- + GINECOLOGISTA E OBSTETRA;
- + PSICÓLOGO;
- + OU NUTRICIONISTA...

Agende já sua consulta na Unimed Mais.
Sua saúde não pode esperar!

Entre em contato:

(69) 3411-3820 ou pelo WhatsApp (69) 99397-8562



Covid-19

A esperança por dias melhores está depositada na vacinação em massa.

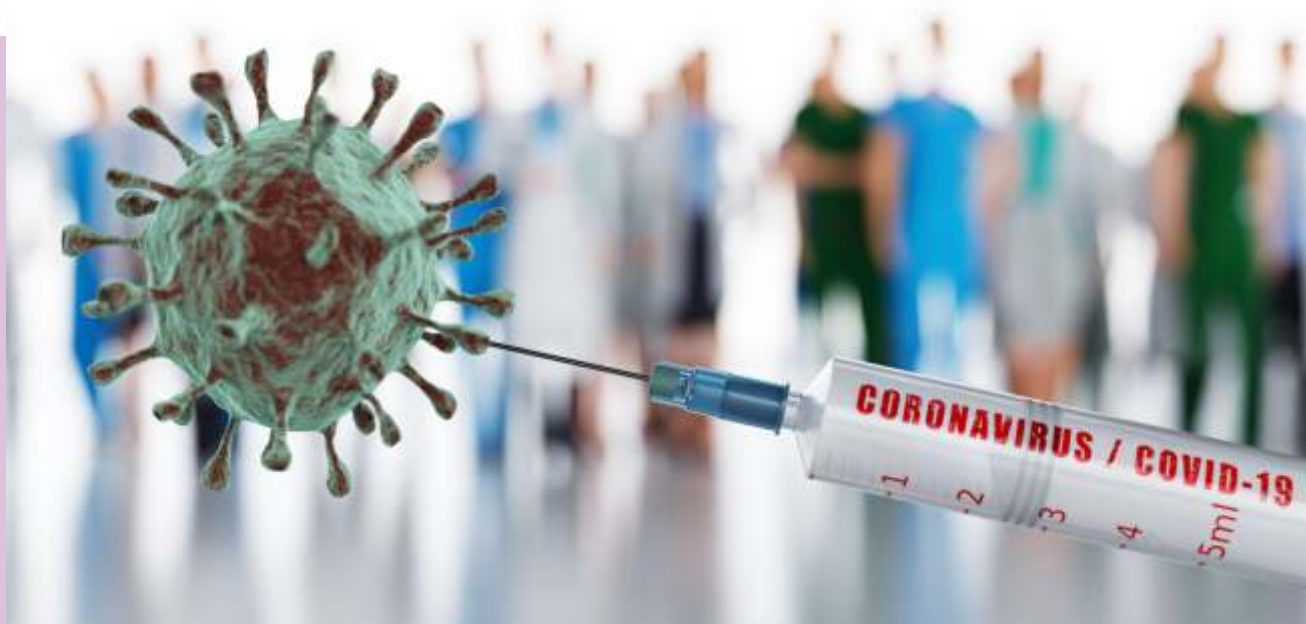

Vacinar é a solução?

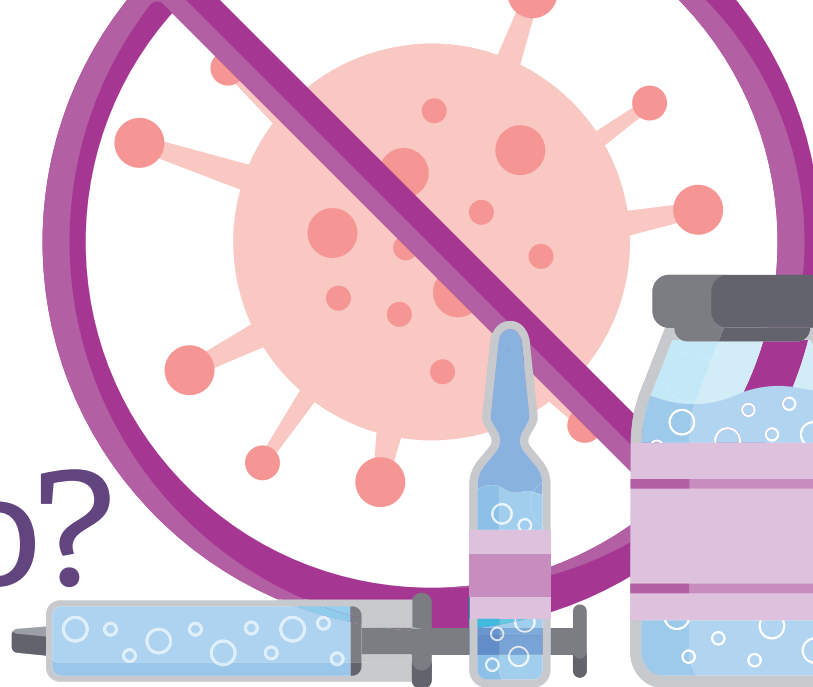

A pandemia do SARS-CoV-2, causador da COVID-19, desencadeou uma corrida da ciência mundial por uma vacina. Ao final de fevereiro de 2021, mais de 400 vacinas estavam em desenvolvimento. Cerca de 250 foram registradas na Organização Mundial da Saúde (OMS).

Diferentes tecnologias vêm sendo usadas nos projetos: das clássicas – como as vacinas de vírus inteiros inativados e atenuados, às novas plataformas de ácidos nucleicos (DNA e mRNA) e vetores virais. O principal alvo dos imunizantes é a proteína S (spike), responsável pela ligação do vírus SARS-CoV-2 com as células humanas. Destaca-se que as pesquisas prévias para a elaboração de vacinas contra outros coronavírus, o SARS-CoV (2002) e o MERS (2012), e os vultosos investimentos realizados por governos dos países desenvolvidos, organizações privadas e multilaterais e empresas farmacêuticas multinacionais, foram determinantes para acelerar o processo.

A vacinação ainda é a forma mais eficaz e segura de se adquirir proteção contra uma doença infecciosa, pois elimina ou reduz drasticamente o risco de adoecimento ou de manifestações graves, que podem levar à internação e até mesmo ao óbito. Por ano, a vacinação evita de dois a três milhões de mortes, segundo a Organização Mundial da Saúde (OMS).

Segundo a Sociedade Brasileira de Imunizações (SBIIm), a vacinação é essencial para a manutenção da saúde e ainda ressalta que:

- A vacinação é tão importante para sua saúde quanto o consumo de uma dieta saudável e a prática de atividade física;
- Estar vacinado(a) pode significar a diferença entre estar vivo(a) e saudável ou gravemente enfermo(a) ou com sequelas deixadas por doenças imunopreveníveis;
- As vacinas estão entre os produtos farmacêuticos mais seguros que existem.

(Fonte de pesquisa: SBIIm)

Mas, enfim, vacinar é a solução para a pandemia do Covid-19? Para esclarecer esta e outras perguntas que são, sem sombra de dúvidas, altamente debatidas entre a população, convidamos a nossa infectologista, Dra. Fausane Andrade Martins Pereira.

Dra. Fausane, por que se vacinar contra a COVID-19?

Porque a vacinação é uma das formas mais seguras e eficazes de prevenir a COVID-19. É a grande expectativa dos especialistas para o controle da pandemia e assim reestabelecermos um novo convívio social. As vacinas no Brasil necessitam ser aprovadas pela Agência Nacional de Vigilância Sanitária (ANVISA), tornando o processo com melhor teor técnico e maior segurança à população. Não há a menor possibilidade de você adquirir a COVID-19 por meio das vacinas. São vacinas inativadas, não replicantes.

Que tipo de proteção oferece as vacinas disponíveis atualmente?

A proteção gerada pelas vacinas decorre da capacidade que elas têm de induzir nosso sistema de defesa a produzir imunidade, seja por meio da ação de células ou de anticorpos específicos. Estima-se que, as vacinas contra a COVID-19 produzidas pelo Instituto Butantan/Sinovac (Coronovac) e pela Fiocruz/Universidade de Oxford/AstraZeneca, geram o máximo da sua resposta contra a doença por volta de 15 dias após a segunda dose.

Dra., quais cuidados que devem permanecer após a vacinação?

Ainda faltam dados para sabermos se as vacinas, além da proteção contra a doença provocada pelo novo coronavírus – especialmente sua forma grave –, também conseguem impedir a transmissão do vírus entre as pessoas. A ciência dará essa resposta em breve. Até lá, teremos que manter todas as medidas de contenção da disseminação do vírus. É essencial manter a boa higiene das mãos com água e sabão ou utilização do álcool em gel 70%, como também o uso regular e correto de máscara e o distanciamento físico.

Quando obteremos a tão falada imunidade de rebanho?

No caso do SARS-CoV-2, os cientistas estão desanimados com o comportamento da pandemia, pois existem mutações genéticas possíveis e risco de reinfecção, o que torna menos provável o acontecimento de imunidade de rebanho. Existe a perspectiva da necessidade de vacinação contra o SARS-CoV-2, repetitivas, apesar de ainda não sabermos o intervalo ideal.

Quais as vacinas que atualmente estão aprovadas pela Anvisa para uso no Brasil?

Fiocruz/Universidade de Oxford/AstraZeneca
Instituto Butantan/Sinovac (CoronaVac)
Janssen Pharmaceuticals/Johnson & Johnson
Pfizer/BioNTech

As vacinas podem ser aplicadas em todas as idades?

Não, as vacinas estão licenciadas para maiores de 18 anos. Não existem dados conclusivos a respeito de estudos que envolvam a população menor de 18 anos.

Dra. Fausane, concluindo, a senhora poderia afirmar que vacinar é a solução?

É o mecanismo menos doloroso, com menor risco comparando com o adoecimento. A vacinação contra a COVID-19 é o fio de esperança em meio ao caos vivido pelo mundo.



*Dra. Fausane Andrade Martins Pereira
Médica Infectologista – CRM: 2400 RQE: 533*

LABORATÓRIO **BioMed** Análises Clínicas

Inovação, Saúde e Bem estar

Responsáveis Técnicos

Dr. Wallace Rosa de Brito CRF: 582/RO

Dr. Walrick Rosa de Brito CRF: 1072/RO



NOVIDADE!



VISUALIZADOR DE VEIAS

Av400 **MAIS SEGURANÇA**
NA HORA DA **COLETA**

*DISPONÍVEL NAS UNIDADES
AV. MARINGÁ | 2 DE ABRIL | BIOMED KIDS



DISK COLETA
EM DOMICÍLIO

FALE CONOSCO
69 **99967 2111**



RedeBioMed



PARCERIAS:



*Unidades de
atendimento exclusivo*

Aponte seu celular
para o **QR CODE** e acesse:
www.laboratoriobiomed.com
para saber mais



COLUNA **UNI+** Você

Pautada no Jeito de Cuidar, a Unimed Ji-Paraná não poderia deixar de comemorar datas tão especiais como o Dia Internacional da Mulher, Páscoa e Dia das Mães. Pequenos mimos foram entregues, como forma de representar o carinho da Diretoria com todos os colaboradores. Especialmente no Dia das Mães, painéis internos foram montados com fotografias das mães dos colaboradores e também das colaboradoras com seus respectivos filhos (as). Esta homenagem deixou o dia muito mais bonito!

Confirmam as fotos destes momentos





**OR
TO
PE**

DIA

HCR

**Atendimento todos os dias
Urgência e Emergência**

O serviço de Ortopedia e Traumatologia do HCR conta com profissionais capacitados e com títulos de especialista pela Sociedade Brasileira de Ortopedia e Traumatologia, dispõe de centro cirúrgico equipado e materiais ortopédicos para cirurgias ortopédicas eletivas e de urgência. Conta também com serviço de UTI para casos complexos.

Dr. Maxwell Massahud
CRM 2253 / RQE: 480

Ortopedista e Traumatologista, com sub especialidades de cirurgia do trauma ortopédico adulto e infantil.

Atendimento: Gastroimagem - (69) 3421-5833 ou 99949-3636 : de Segunda a sexta-feira, das 9h às 12h, quinta e sexta-feira das 14h às 17h. Em breve na Gastroimagem de Jarú.



Dr. Rodrigo Ribeiro do Lago
CRM 4598 / RQE: 1233

Ortopedista com título de Especialista em Ortopedia e Traumatologia, sub especialidades de cirurgia do trauma ortopédico adulto e infantil, cirurgia de pé e tornozelo adulto e infantil e alongamento e reconstrução óssea.

Cofrat - (69) 9.9274-3616: segunda, terça, quinta e sexta-feira / Cefisa: segunda-feira / Hospital Bom Jesus: quinta-feira (tarde) / Hospital Mater Dei: quarta-feira / Hospital Acidentados em Cacoal.



Dr. Walter Maciel Júnior
CRM 1991 / RQE: 5287

Ortopedista e Traumatologista. Especialista em cirurgia do joelho e artroscopia do joelho. Membro da Sociedade Brasileira de Ortopedia e Traumatologia, SBRATE (Sociedade Brasileira do Trauma Esportivo) e SBCJ (Sociedade Brasileira de Cirurgia do Joelho).

Atendimento: Espaço Saúde - sala 108 (69) 3422-3587 (whatsapp e fixo): de segunda a sexta-feira.



- Pronto Atendimento 24 horas
- Centro Cirúrgico
- Maternidade
- UTI Adulto



(69) 3443-0700

(69) 99962-1280

Rua Luther King, 2399,
Centro - Cacoal, RO

Responsável Técnica
Dra. Renata Azevedo
CRM/RO 2981

Sua saúde é a nossa

PRIORIDADE



MEMBRO TITULAR
SOCIEDADE BRASILEIRA DE
COLUNA



DR. RAFFAELLO MIRANDA
CIRURGIA DA COLUNA
CREMERO: 5369 | RQE: 1710 | TEOT:14756

AGENDAMENTO DE CONSULTA,
CONSULTÓRIO 9
RUA PARANÁ, 1210 - BAIRRO CASA PRETA
JI-PARANÁ (RADIOCLIN)
(69) 3422-3501 / (69) 9 8410-3670



Dr. *Raffaello Miranda*
Ortopedia | Traumatologia | Coluna Vertebral



Síndrome PÓS-COVID uma realidade instalada



Mais de 13 milhões de pessoas curadas de Covid no Brasil e agora vivemos à sombra de uma outra epidemia subjacente e mais silenciosa. Os desafios do Coronavírus não se restringem aos dias de instalação efetiva da doença ou ao pânico que ela causa por não sabermos qual será seu desfecho, vai muito além.

A comunidade médica vem enfrentando o grande desafio de compreender o novo coronavírus, causador da COVID-19. Entre mutações do vírus, casos de reinfecções e possibilidade de sequelas, uma nova situação é fator de grande preocupação: a chamada síndrome pós-Covid.

No início da pandemia, houve a constatação de que o tempo de recuperação da doença era de duas a seis semanas, dependendo da gravidade do quadro. Hoje, no entanto, é muito comum encontrarmos pacientes com sintomas persistentes, que podem durar muito mais tempo, até meses. Estudos apontam que, até 80% dos recuperados sentem, ao menos um sintoma, até quatro meses depois do fim da infecção.

Como tratar?

A síndrome pós-Covid está em fase de investigação e ainda não é possível ter conclusões definitivas sobre ela. No entanto, de acordo com estudos relacionados aos pacientes que desenvolveram a síndrome, é possível identificar alguns fatores que contribuem com a persistência dos sintomas. Mas cada caso precisa ser investigado e estudado separadamente. Por isso, o mais importante neste contexto é procurar acompanhamento médico especializado.

O que é a síndrome pós-Covid?

A síndrome pós-Covid é uma complicação decorrente da infecção pelo novo coronavírus. Considerada pela comunidade médico-científica como uma condição inflamatória que está associada a problemas no sistema nervoso central e músculo-esquelético.

Os sintomas mais comuns desta síndrome são:

- Fadiga intensa;
- Dor crônica;
- Fraqueza muscular;
- Dificuldade para respirar;
- Déficits cognitivos, como alterações de memória e fadiga mental.

Esses sintomas são persistentes, chegando a durar vários meses, mesmo após a recuperação da Covid. Além disso, o diagnóstico da síndrome pós-Covid não é tão simples, pois é preciso diferenciá-la de outros quadros clínicos, como depressão, sequela pulmonar, anemia e neuropatias, que apresentam sintomas semelhantes.

COVID-19

Transtornos neurológicos prolongados

De acordo com estudos realizados entre mais de 200 mil pacientes britânicos, um em cada três sobreviventes do COVID-19, que sofreram com a versão mais grave da doença, apresentaram distúrbios neurológicos e psiquiátricos por até seis meses após a infecção.

Eles descobriram um aumento significativo em várias condições médicas entre o grupo COVID-19, incluindo perda de memória, distúrbios nervosos, ansiedade, depressão, abuso de substâncias e insônia. Além disso, os sintomas estavam presentes em todas as faixas etárias e em pacientes assintomáticos, isolados em quarentena domiciliar, e internados em hospitais.

Que efeito o COVID-19 tem sobre o corpo muito depois que os sintomas agudos tenham sido resolvidos?

De acordo com o Neurocirurgião, Dr. Wellington C. Souza, dentre as alterações neurológicas mais comuns, destacam-se: as causadas diretamente pelo vírus, como a meningite viral e a encefalite e as mediadas pelo sistema imunológico.

O mais importante é que ao apresentar um ou mais sintomas, o paciente deverá procurar um profissional capacitado para realizar o seu diagnóstico e proceder com o tratamento.

Dentre as alterações causadas pelo sistema imunológico, o especialista ressalta:

- ADEM (encefalomielite disseminada aguda);
- Polineuropatias, das quais se destaca a síndrome de Guillain-Barré;
- O comprometimento cognitivo superior, como a memória, a falta de energia, alterações na fala e na execução;
- A disautonomia;
- O quadro de dor que mimetiza a síndrome fibromiálgica.

Dr. Wellington explica que o diagnóstico é feito através da história do paciente, do exame físico e com o auxílio de exames complementares, como tomografia do crânio, ressonância do encéfalo, exames laboratoriais e eletroneuromiografia, dentre outros.



A Unimed Ji-Paraná tem uma equipe de neurologistas e neurocirurgiões, altamente capacitada para atender toda a área de atuação da cooperativa.

Os Neurologistas e Neurocirurgiões são médicos que realizam o diagnóstico e tratamento clínico e cirúrgico das doenças do sistema nervoso central e periférico, cérebro, medula e nervos periféricos.

Conheça nossa equipe:

Dr. Bruno Gleizer da Silva Rigon – Neurologista – CRM: 2369/RQE: 6322

Graduado em medicina pela PUC (PR). Fellow em Neurologia Vascular pela UNICAMP (SP) e Neurossonologista (ultrassonografia voltada para neurologia e neurocirurgia). Docente da Disciplina de Neurologia na UFPR, campus Toledo (PR) até março (2021).



Dr. Wellington C. Souza – Neurocirurgião – CRM: 6261/RQE: 2318

Residência em Neurocirurgia pela Universidade Federal da Fronteira Sul, no Hospital São Vicente de Paulo em Passo Fundo (RS). Fellowship em Cirurgia da Coluna e Tratamento Intervencionista da dor pelo Instituto de Neurologia e Neurocirurgia. Membro da AOSPINE. Membro da Sociedade Norte Americana de Cirurgia da Coluna (NASS).

Dr. Paulo Ricardo C. Soares – Neurocirurgião – CRM: 2805/RQE: 1656

Pós-graduado em Dor pelo Hospital Sírio Libanês e cursando Intervencionismo em Dor pela mesma instituição. Subespecialista em Cirurgias da Coluna e Doenças da Medula Espinhal, pelo Hospital das Clínicas da Faculdade de Medicina da Universidade de São Paulo (UCFMUSP-SP). Membro da Sociedade Brasileira de Neurocirurgia e membro da Sociedade Norte Americana de Cirurgia da Coluna (NASS). Membro da AOSPINE.



Dr. Guilherme Fonseca Bortoluzzi – Neurocirurgião – CRM:4327/RQE: 1091

Formado em medicina em 2008 pela Universidade São Francisco, Bragança Paulista (SP), e residência médica em neurocirurgia pela mesma instituição. Pós-graduado em Neurocirurgia Oncológica pelo Hospital de Câncer de Barretos, Barretos (SP). Membro da Sociedade Brasileira de Neurocirurgia.

Jeito de Cuidar **UNIMED**

somos
COOP

*Cuidar de pessoas
é o que nos motiva diariamente.
Esse é o Jeito de Cuidar Unimed.*

CUIDAR DE VOCÊ. ESSE É O PLANO.





Dr. Sérgio Arantes

CRM 255 | RQE 784 e 785

Médico pela Universidade Estadual de Londrina.

Ortopedista com Título de Especialista pela SBOT - Soc. Brasileira de Ortopedia e Traumatologia.
Habilitação em Densitometria Óssea pelo CBR - Colégio Brasileiro de Radiologia.

OSTEOPOROSE

É uma doença silenciosa que leva a fragilidade óssea, com predisposição à fraturas, principalmente na coluna, punho e quadris.

É diagnosticada através do exame de DENSITOMETRIA ÓSSEA.

AGENDE SEU EXAME!

 **(69) 3422-3333**

RADIOCLIN - Rua Paraná, 1210 - Casa Preta - Ji-Paraná/RO

 **(69) 3421-3131 e 3422-3131**

ESPAÇO SAÚDE - Av. Transcontinental, 1196 - Casa Preta - SI 109 / 1º Andar - Ji-Paraná/RO

ENTRETENIMENTO



Benefícios do alho: mais que tempero, um aliado na saúde

Além do aroma característico, existem muitos benefícios para a saúde no consumo de alho. Ele consta na lista de alimentos funcionais do Ministério da Saúde, por ser rico em sulfetos alílicos, que fortalecem o sistema imunológico e contribuem para reduzir o risco de câncer de cólon.

O consumo frequente de alho também ajuda a diminuir o colesterol, regular a pressão sanguínea, combater fungos e bactérias no organismo e proteger o coração. Uma alimentação balanceada potencializa esses resultados, fazendo todos os alimentos trabalharem em conjunto para o bem do nosso metabolismo.

Quanto mais alho, melhor?

Depende. Como esse alimento tem um sabor forte, a quantidade varia de acordo com o gosto da pessoa. Para fins medicinais, não há um valor definido, mas algumas recomendações: refogar junto com outros alimentos frescos cortados na hora e incluir após o cozimento da cebola, para que o calor em excesso não consuma as propriedades do alho.

Pasta de alho assado

Essa receita promete conquistar até quem não aprova o alho por conta do hálito pós-consumo, devido ao cozimento no azeite com especiarias.

A pasta pode ser consumida em torradas, carnes, peixes ou com outros acompanhamentos. As possibilidades são infinitas!

Anote os ingredientes para uma porção individual:

- 4 cabeças de alho
- Azeite de Oliva
- Pimenta-do-reino
- Ervas e/ou especiarias a gosto

Modo de preparo:

Corte a parte superior das cabeças de alho, sem separar os dentes. Coloque cada cabeça sobre um pedaço de papel-alumínio, cubra com azeite, sal, pimenta e as demais especiarias que você preferir.

Faça um pacotinho com o alho dentro do papel e coloque para assar por 40 minutos no forno a 200°C. Com muito cuidado para não se queimar com o vapor, abra os pacotes.

Quando esfriar, esprema cada dente da casca e amasse com um garfo. O resultado será uma pasta de alho, que pode ser guardada em potes de vidro na geladeira por até cinco dias.



DR. ALEXANDRE REZENDE

Sociedade Brasileira de Ortopedia e Traumatologia
Sociedade Brasileira de Cirurgia do Joelho

CRM/RO 2314 - RQE 670 - TEOT 10461



Cirurgia do Joelho ←

*(Cirurgias dos ligamentos
e meniscos por videoartroscopia,
prótese total de joelho)*

Dores nas costas ←

Dores articulares ←

Fraturas em geral ←



(69) 3441-4611

(69) 99977-5785

Av. São Paulo, 2539 - Centro - Cacoal/RO

ONDE ESTAMOS PRESENTES

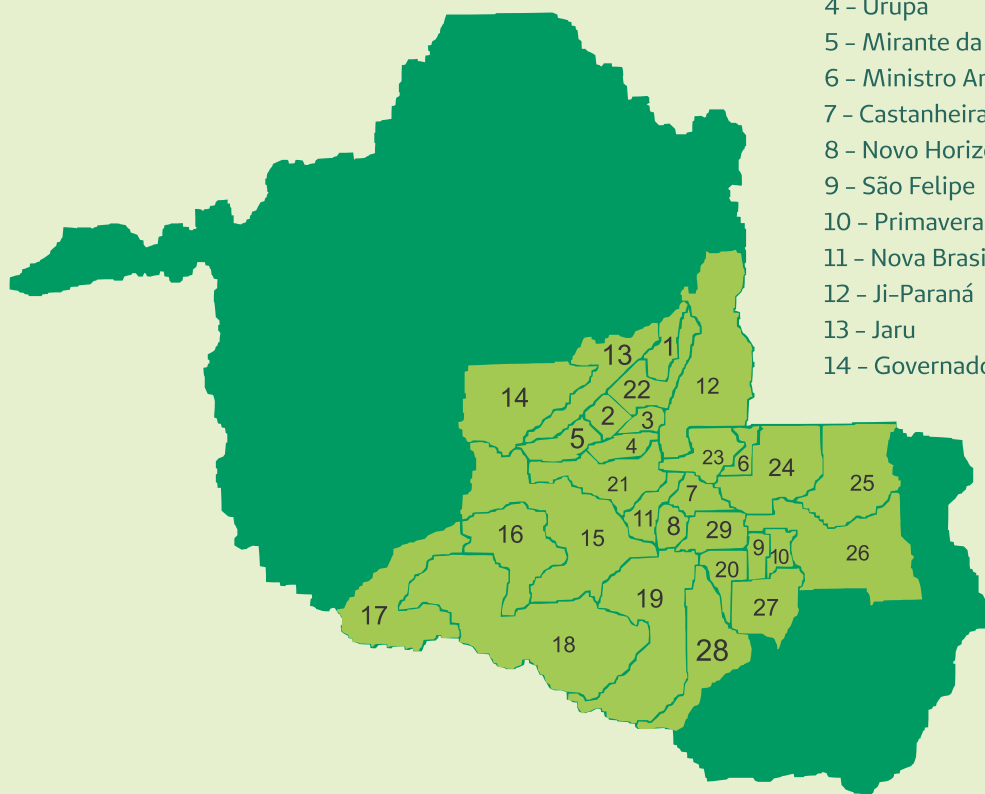

- | | |
|--------------------------------|-------------------------------|
| 1 - Vale do Paraíso | 15 - São Miguel do Guaporé |
| 2 - Nova União | 16 - Seringueiras |
| 3 - Teixeiraópolis | 17 - Costa Marques |
| 4 - Urupá | 18 - São Francisco do Guaporé |
| 5 - Mirante da Serra | 19 - Alta Floresta |
| 6 - Ministro Andreazza | 20 - Santa Luzia do Oeste |
| 7 - Castanheiras | 21 - Alvorada do Oeste |
| 8 - Novo Horizonte | 22 - Ouro Preto do Oeste |
| 9 - São Felipe | 23 - Presidente Médici |
| 10 - Primavera de Rondônia | 24 - Cacoal |
| 11 - Nova Brasilândia | 25 - Espigão do Oeste |
| 12 - Ji-Paraná | 26 - Pimenta Bueno |
| 13 - Jaru | 27 - Parecis |
| 14 - Governador Jorge Teixeira | 28 - Alto Alegre dos Parecis |
| | 29 - Rolim de Moura |

Conheça
nossos
pontos de
atendimento:

8h às 18h

ATENDIMENTO PRESENCIAL

Sede administrativa

Ji-Paraná

Av. Transcontinental, 1019, Centro
Telefone: (69) 3411-3800

Escritórios regionais

Cacoal

Rua Amazonas, 2208 Centro
Telefone: (69) 3441-5489



8h às 12h e das 14h às 18h
ATENDIMENTO PRESENCIAL

Unimed Mais

Rolim de Moura

Rua Corumbiara, 4485 - Centro
Telefone: (69) 3442-1240

Ouro Preto

Av. Daniel Comboni, 1282- Centro
Telefone: (69) 3461-2108/8424-8021

Jaru

Av. Rio Branco, 2154 - Centro
Telefone: (69) 3521- 6730

Horario de Atendimento

-Segunda à sexta
07h30 às 19h30
-Sábado
07h30 às 13h

Endereço

Rua São João, 1338 - Casa Preta
Telefone: (69) 3411-3820

UNIMED JI-PARANÁ EM NÚMEROS

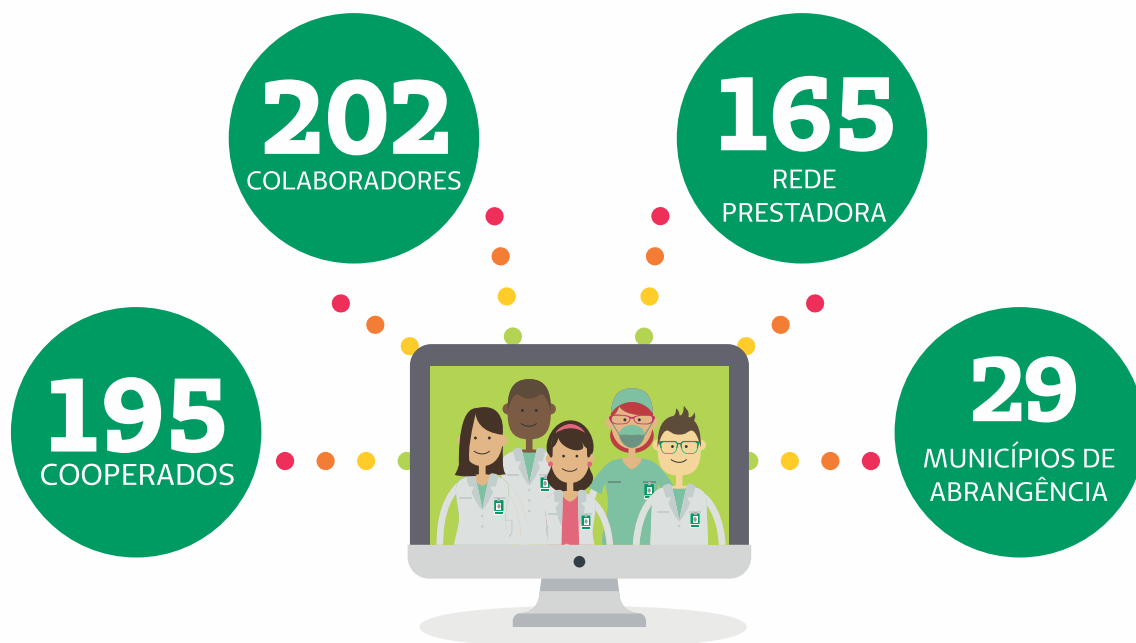

Unimed 
Ji-Paraná

UNIMED JI-PARANÁ

novos cooperados



**Dra. Ana Paula Fernandes
Boa Sorte**

CRM 4630-RO
Pediatria - RQE 1680

Atendimento:
Clínica Berno

Av. Antônio de Paula Nunes, 1493, Centro
Cacoal - RO

Contato
T. (69) 3441-8126



Dr. Rubens Akita

CRM 3668-RO
Ortopedia e Traumatologia - RQE 982

Atendimento:
Hospital dos Acidentados

Rua Luther King, 2399
Cacoal - RO

Contato
T. (69) 3441-5166 / 3443-0785



Dr. Lucas Sieburger Zarro

CRM 5625-RO
Otorrinolaringologia - RQE 1907

Atendimento:
Center Clínica

Av. Transcontinental, 1022, Casa Preta
Ji-Paraná - RO

Contato
T. (69) 3423-1141



**Dr. Casterlúcio de Paula
Pereira Ruela**

CRM 5825-RO
Otorrinolaringologia - RQE 2103

Atendimento:
Clínica Rhinos

Avenida Guaporé, 2432, sala 104, Centro.
Cacoal - RO

Contato
T. (69) 3441-6436

Sejam muito bem-vindos(as)!

Como funciona o tratamento com hormonioterapia no câncer de mama?

Conhecido por diversos nomes, tais como quimioterapia oral, comprimidos contra o câncer, dentre outros, a hormonioterapia é uma das formas de tratamento do tumor por bloquear sua nutrição via estímulo hormonal. Nem todos os pacientes são candidatos a este tratamento, uma vez que apenas a análise da imunohistoquímica (biologia do tumor), após o procedimento de biópsia, define quem será candidato ou não.



A forma como funciona o tratamento é relativamente simples, consistindo em dois mecanismos principais: o bloqueio da célula para que não receba o hormônio, ou o bloqueio da produção do hormônio feminino. Sabe-se desde os anos 50 do século passado que o estrogênio, e secundariamente a progesterona, possuem implicação na indução e no crescimento do câncer de mama. Percebeu-se o efeito benéfico do bloqueio hormonal com a retirada dos ovários em pacientes com câncer de mama naquela época.

Atualmente, a pesquisa científica em cima de bloqueios de mecanismos celulares que permitem a sobrevivência das células de câncer é muito extensa, sendo que a cirurgia da mama lidera este departamento, servindo de modelo para outras especialidades médicas inclusive.

Aguardamos ansiosamente pelo tempo em que a ciência virá a desenvolver a tão sonhada cura para o câncer.



Dr. Eduardo Henrique L. de Souza Silva

- médico mastologista
CRM/RO 4335 / RQE 1110 / TEMa 155957
- membro titular da Sociedade Brasileira de Mastologia
- presidente da regional de Rondônia da Sociedade Brasileira de Mastologia

● CLÍNICA CUIDARE

Fone: (69) 3441-7080

Cacoal-RO

● HOSPITAL DOS ACID. E MAT. SÃO LUCAS/
MASTOCLIN

Fone: (69) 3441-2253 / 3441-5166

☎ (69) 9 8135-1070

Cacoal-RO



Dr. Marcelo Barbisan de Souza

- médico mastologista
CRM/RO 2487 / RQE 1267

● HOSPITAL SÃO LUCAS

Fone: (69) 3461-3517

Outo Preto do Oeste-RO

● CLÍNICA CUIDARE

Fone: (69) 3441-7080

Cacoal-RO

● ESPAÇO SAÚDE

Fone: (69) 3422-2514 / 9 9975-7512

Ji-Paraná-RO

Procure um especialista. Procure seu mastologista!

Conheça UNIMED MA⁺S!

Procure um dos nossos
consultores!

Allan Cristian

☎ (69) 99237-1789

Kenedi Jose

☎ (69) 99287-6427

**Trabalhador saudável é sinal
de produtividade e satisfação!**

Entre em contato conosco e conheça mais!

Ligue (69) 3411-3800 (opção 2 - vendas)



UNIMED EM NÚMEROS

Somos **343** Cooperativas

117 mil médicos cooperados

17 milhões de beneficiários

2.396 hospitais credenciados

131 hospitais próprios

Além de pronto atendimentos, laboratórios e ambulâncias para garantir qualidade na assistência médica, hospitalar e de diagnóstico complementar oferecidos.



Maio/2021

Nossos números

**Dados atualizados semestralmente*

37%

de participação no mercado nacional de planos de saúde

106 mil

empregos diretos

21%

proporção de médicos no Brasil

Top of Mind

Por 28 anos, o plano de saúde mais lembrado pelos brasileiros

19 vezes

consecutivas o plano de saúde em que os brasileiros mais confiam

Unimed 

Conheça! Centro de Fisioterapia

Unimed Ji-Paraná



Rua Natal, 260 - Vila Jotão
2º Distrito
Ji-Paraná/RO



Unimed 
Ji-Paraná